

Venta de Propiedad Comercial Lote 3.421 m2 Frente a Carretera Principal San Francisco de Goicoechea

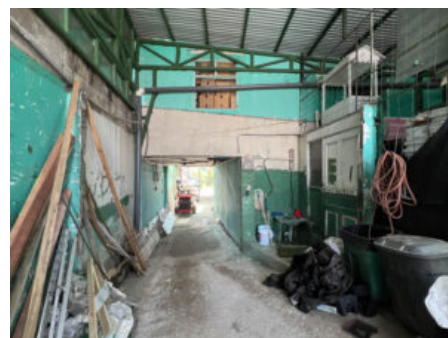

Galería de Imágenes

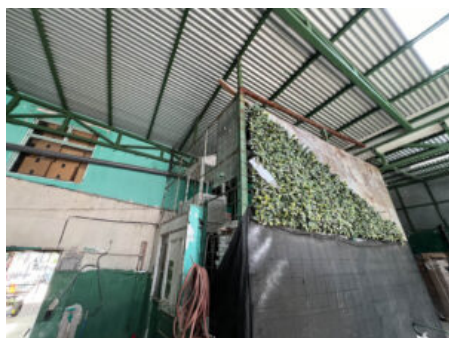

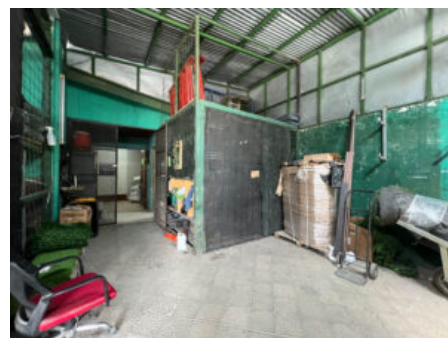
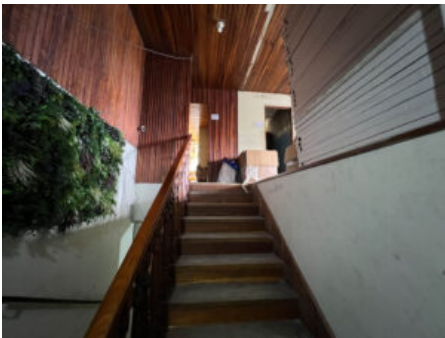
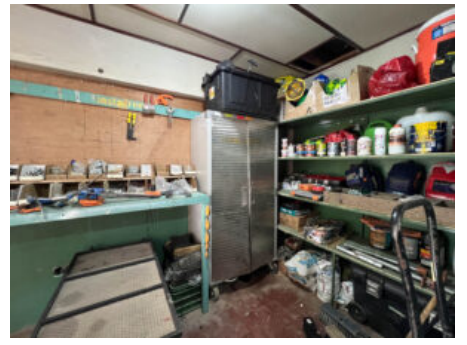

Detalles Generales

Código:	112431
Tipo de Propiedad:	Venta
Provincia:	San José
Cantón:	Goicoechea
Precio:	\$ 990.000,00 / C= 492.632.231,00

Características

Habitaciones:	4
Baños:	1
Estacionamientos:	8
Área de Terreno:	3421 m2 / 36823.30 ft2
Área Construida:	450 m2 / 4843.8 ft2

Descripción

Venta de Propiedad en zona de alta afluencia y demanda Comercial, frente a carretera principal de San Francisco de Goicoechea.

Precio: \$990,000

Lote: 3.421 m2

Construcción: 450 m2 (casa de 2 plantas construida en 1940, que no se contempla en el precio de venta)

La propiedad es actualmente utilizada como bodega, tiene un espacio amplio de garaje techado y está ubicada muy cerca del inicio de la ruta 32, en Barrio Tournón. El uso de suelo es comercial y residencial y permite la construcción de 10 pisos con un adicional de 2 sótanos en el 90% del área. La propiedad colinda con el Río Torres

