

# Rebajada!!! Venta de Casa de ensueño en San Isidro de Heredia, construida en Lote de 2600 M2

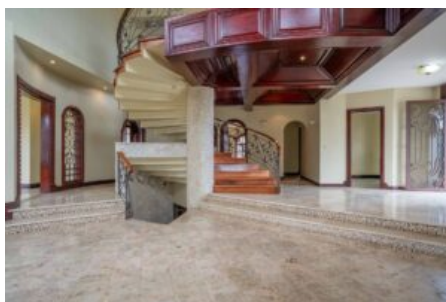

## Galería de Imágenes

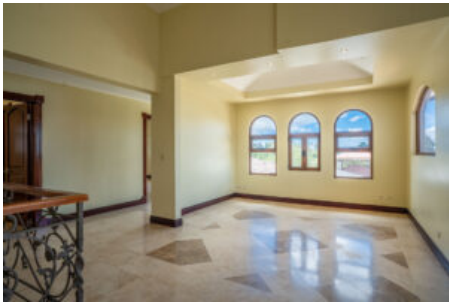

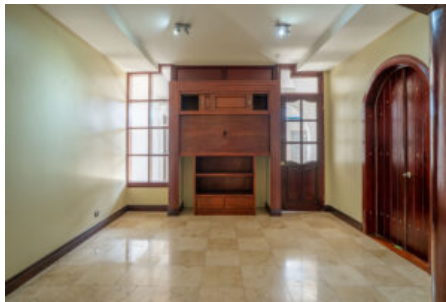





## Detalles Generales

<b>Código:</b>	45566
<b>Tipo de Propiedad:</b>	Venta
<b>Provincia:</b>	Heredia
<b>Cantón:</b>	San Isidro de Heredia
<b>Precio:</b>	\$ 950.000,00 / C= 432.365.794,00

## Características

<b>Habitaciones:</b>	5
<b>Baños:</b>	5.5
<b>Estacionamientos:</b>	10
<b>Niveles/Pisos:</b>	2
<b>Área de Terreno:</b>	2600 m2 / 27986 ft2
<b>Área Construida:</b>	950 m2 / 10226 ft2

## Descripción

Preciosa Mansión de 950m2 construida toda en Block con finos acabados en un terreno total de 2,600m2, en preciosos jardines y patio en área verde rodeada de flores y arboles de la zona.

La casa cuenta con materiales de construcción y acabados de primera: pisos de mármol, enchapados de traventino, maderas semipreciosas de Cedro y Cristóbal. Cuenta con 5 habitaciones muy amplias, además de un Ático que se puede utilizar como cuarto de estudio, además al pasar el lobby se encuentra una amplia sala con chimenea y gradas que lo llevan a una Cava en madera importada fina ideal para las actividades entre amigos. La cocina es muy amplia y moderna con una zona de terraza muy amplia y un espacio de mesa para desayuno rodeada por el jardín trasero. Cuenta con área de comedor, amplia biblioteca y oficina. Cuarto de servicio con baño completo, cochera para 3 vehículos bajo techo y para un total 20 parqueos más. La casa en la segunda planta tiene unas preciosas vistas a las montañas del Zurquí y se encuentra a 20 min de San José. Casa amigable con el ambiente, rodeada de ventanales amplios en toda la casa proporcionando luz natural a toda la casa. Es una verdadera joya que se presenta como una Oportunidad para vivir feliz en una maravillosa casa rodeada de jardines y con vistas panorámicas.

## Otras Amenidades

- Área para desayunador
- Área social
- Balcón o Terraza
- Bodega
- Calentador de agua
- Chimenea
- Cocina Empotrada
- Comunidad segura
- Cuarto y baño de empleada
- Estacionamiento de visitas
- Estacionamientos bajo techo
- Garaje techado
- Jardín o Parque
- Lavandería interna
- Sala y comedor
- Salón de fiestas
- Vista a la naturaleza