

Su casa con la amplitud y terrazas que busca está aquí en Escazú, cerca de centros comerciales, escuelas y de fácil acceso a San José y a la ruta 27

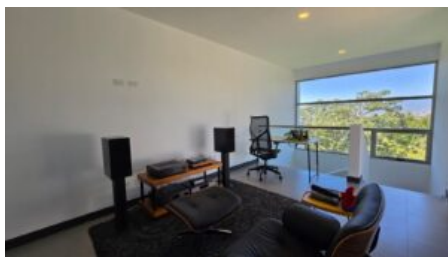

Galería de Imágenes

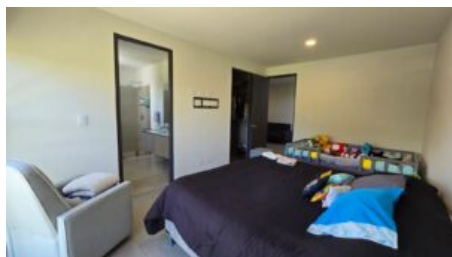



Detalles Generales

Código:	133175
Provincia:	San José
Precio:	\$ 435.000,00 / C= 197.880.272,00

Características

Habitaciones:	4
Baños:	3.5
Estacionamientos:	2
Niveles/Pisos:	Porcelanato
Área de Terreno:	270 m ² / 885.83 ft ²
Área Construida:	200 m ² / 656.17 ft ²

Descripción

? Esta espaciosa residencia en Escazú ofrece la amplitud y comodidades que usted busca, ubicada estratégicamente cerca de centros comerciales y escuelas, con fácil acceso a San José y la ruta 27. Un lugar ideal para disfrutar de la tranquilidad y conveniencia en su día a día.

? CARACTERÍSTICAS PRINCIPALES ? 4 dormitorios ? 3.5 baños ? 2 estacionamientos ? 200 m² de construcción en un terreno de 270 m². Año de construcción: [año] (solo si fue indicado)

? DISTRIBUCIÓN DE ESPACIOS ? Sala con acabados en porcelanato que brindan elegancia y confort. ?

Cocina totalmente equipada para satisfacer las necesidades culinarias de toda la familia. ? Patio trasero ideal para momentos al aire libre y reuniones familiares.

? UBICACIÓN Y PUNTO DE REFERENCIA Ubicada en una zona residencial consolidada de Escazú, esta residencia ofrece acceso rápido a comercios, escuelas y vías principales, convirtiéndola en el hogar perfecto para su familia. ¡Imagínese viviendo aquí y disfrutando de la vida al máximo!

? En caso de venta, le ofrecemos acompañamiento en el proceso de financiamiento con distintas entidades bancarias para facilitar su crédito hipotecario. ? No pierda la oportunidad de visitar esta propiedad y descubrir todo lo que tiene para ofrecerle. ¡Coordine su visita hoy mismo y comience a visualizar su vida en este hermoso hogar en Escazú! Trabajamos los 7 días de la semana para atenderle.