

¡NEGOCIABLE! Hermosa y Amplia Casa Esquinera de 1 Planta a TAN SOLO 100 mts de Plaza Real. Uso de Suelo MIXTO.

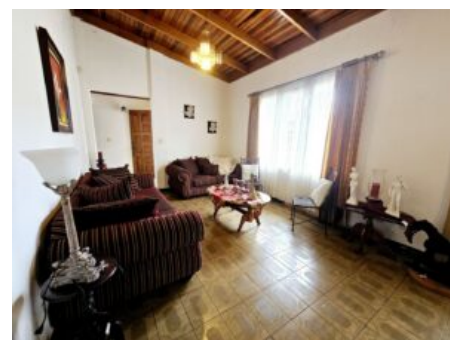

Galería de Imágenes

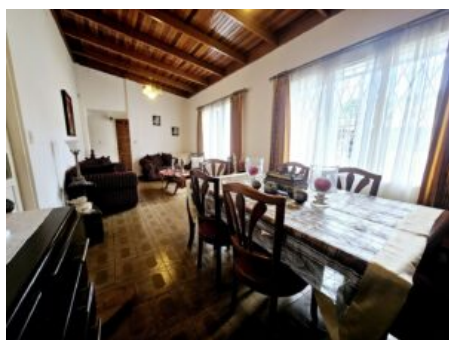

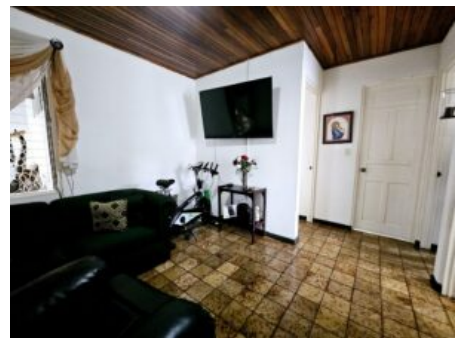

Detalles Generales

Código:	121614
Tipo de Propiedad:	Venta
Provincia:	Alajuela
Cantón:	Alajuela Centro
Precio:	\$ 300.000,00 / C= 149.282.494,00

Características

Habitaciones:	4
Baños:	3
Estacionamientos:	2
Área de Terreno:	309 m2 / 3326 ft2
Área Construida:	215 m2 / 2314 ft2

Descripción

? ¡NEGOCIABLE! Hermosa y Amplia Casa Esquinera de 1 Planta a tan solo 100 metros de Plaza Real. Esta propiedad con uso de suelo mixto le brinda versatilidad y comodidad en un entorno privilegiado.

? CARACTERÍSTICAS PRINCIPALES ? 4 dormitorios ? 3 baños ? 2 estacionamientos ? Terreno de 309 m² y 215 m² de construcción. Año de construcción disponible.

? DISTRIBUCIÓN DE ESPACIOS: Disfrute de amplios espacios en esta residencia con sala, cocina, y jardín. Cada rincón está diseñado para ofrecer confort y funcionalidad a usted y su familia.

? UBICACIÓN Y PUNTO DE REFERENCIA: Ubicada a pocos pasos de Plaza Real, esta propiedad ofrece acceso conveniente a servicios, comercios y entretenimiento. Imagine su vida cotidiana en este espacio único y acogedor.

? En caso de venta, le asistimos en el proceso de financiamiento para que adquirir esta propiedad sea un paso sencillo y seguro. No pierda la oportunidad de visitar esta joya inmobiliaria. ¡Coordine su visita hoy mismo!

? No pierda esta oportunidad. Coordine su visita hoy mismo y descubra todo lo que esta propiedad tiene para ofrecerle. ? Trabajamos los 7 días de la semana.

Otras Amenidades

- Área para desayunador
- Pet Friendly
- Balcón o Terraza
- Bodega

- Comunidad segura
- Garaje techado

- Jardín o Parque
- Sala y comedor
- Cuarto y baño de empleada
- Terreno en esquina

