

# Lote en Venta 600 mts en San Rafael de Alajuela, en Condominio Privado junto a Ruta 27

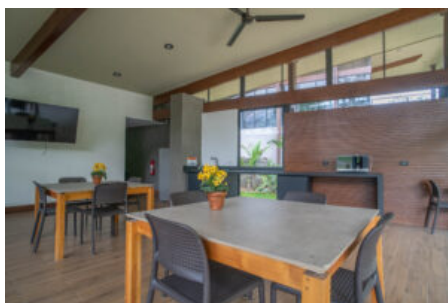

## Galería de Imágenes

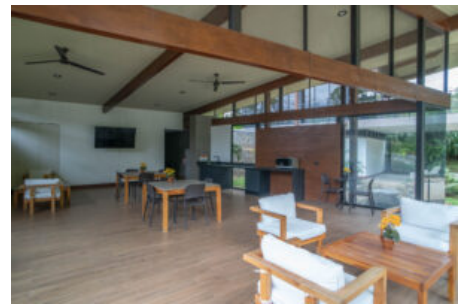







## Detalles Generales

**Código:** 127084  
**Provincia:** Alajuela  
**Cantón:** San Rafael, Alajuela  
**Precio:** \$ 172.900,00 / C= 86.036.477,00

## Características

**Área de Terreno:** 600 m2 / 6458.35 ft2

## Descripción

¿Está buscando un lugar exclusivo para construir su hogar soñado, rodeado de naturaleza pero cerca de la ciudad? Este lote de 600 m<sup>2</sup> en San Rafael de Alajuela es la oportunidad perfecta para quienes valoran la seguridad, el confort y una ubicación estratégica.

Ubicado dentro de un condominio privado de alta plusvalía, paralelo a la Ruta 27, este lote le ofrece lo mejor de ambos mundos: la paz de un entorno natural con vistas verdes y la cercanía a importantes centros urbanos y vías de acceso.

Los terrenos son completamente planos y están listos para construir. Usted podrá elegir entre comprar solo el lote, lote con diseño o incluso el paquete completo de lote, diseño y construcción. Flexibilidad total para que su inversión se adapte a sus necesidades y estilo de vida.

El condominio ofrece amenidades de primer nivel que elevan su calidad de vida:

Seguridad 24/7

7 áreas sociales para el disfrute de toda la familia como piscinas, gimnasio, plays para niños, senderos que te conectaran con la naturaleza, area de yoga etc

Entorno rodeado de naturaleza y excelente mantenimiento

Precio: \$172,900 Metraje: 600 m<sup>2</sup> Uso del lote: Residencial Ubicación: San Rafael de Alajuela, paralelo a la Ruta 27 Condominio de alta plusvalía, privado y seguro

Le ofrecemos asesoría bancaria con todas las entidades financieras del país. ¡Contáctenos hoy mismo para coordinar una visita y conocer este espectacular lote! Trabajamos los 7 días de la semana.