

Hermosa Propiedad de 183.732 m2 en Las Montañas de Bajo La Hondura, Dulce Nombre de Coronado

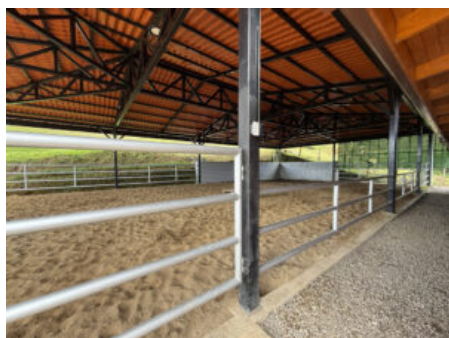

Galería de Imágenes

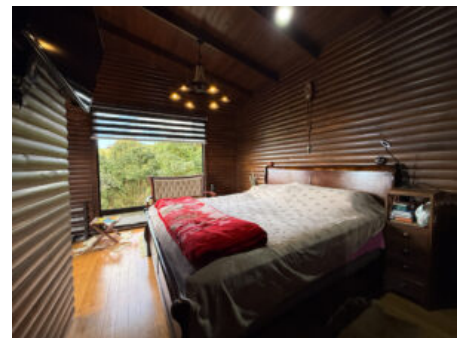

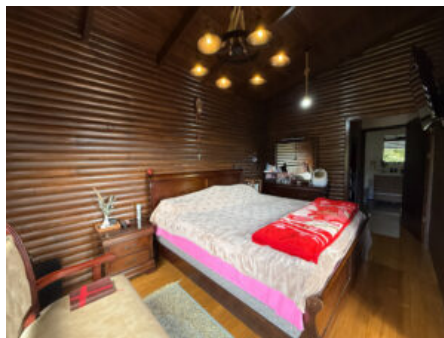
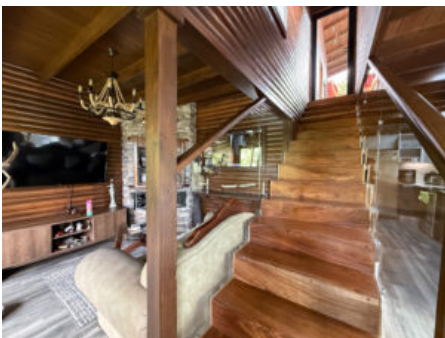
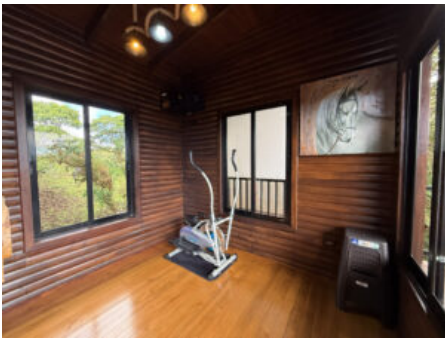

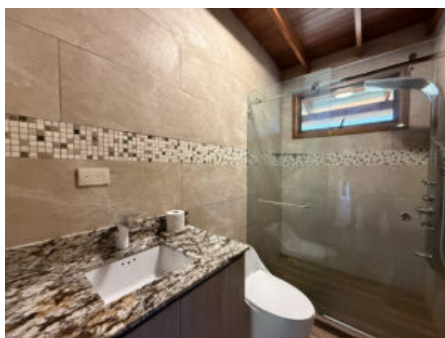

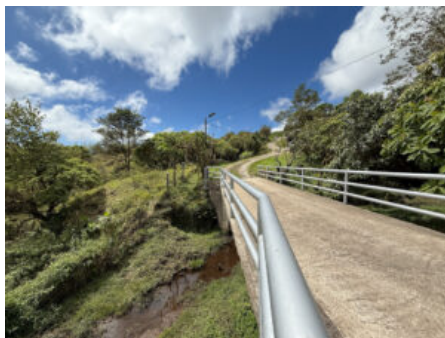
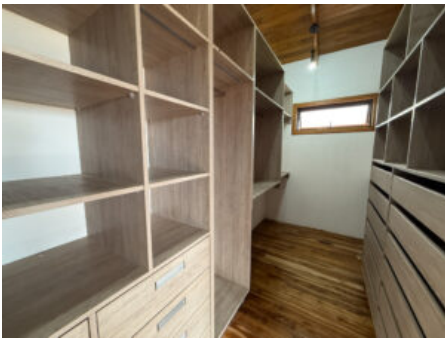
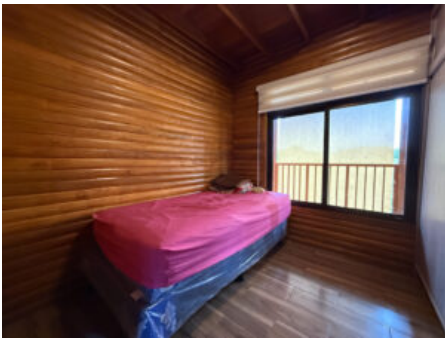



Detalles Generales

Código:	143811
Tipo de Propiedad:	Venta
Provincia:	San José
Cantón:	Coronado
Precio:	\$ 1.300.000,00 / C= 591.384.084,00

Características

Habitaciones:	7
Baños:	5
Estacionamientos:	10
Niveles/Pisos:	2
Área de Terreno:	183732 m2 / 1977673.11 ft2
Área Construida:	440 m2 / 4736.12 ft2

Descripción

Esta impresionante propiedad está ubicada en zona de montaña y al estar en las cercanías del Braulio Carrillo, es un área con alta humedad, neblina frecuente y temperaturas más bajas que en el centro de Coronado, con lluvia constante.

Precio \$1,300,000

Terreno 183.732 m2

Cabaña #1 (construcción 280 m2)

Primer nivel

Cochera para 10 carros techada

Un baño completo

Segundo nivel

Terraza externa

3 habitaciones

Baño completo

Sala comedor

Cocina con sobre y desayunador de granito

Cuarto de pilas

Balcón alrededor de toda la casa

Tercer nivel

Habitación principal

Balcón

Walk in closet

Baño con jacuzzi

Espacio flexible (oficina o habitación)

Calentador de agua para toda la casa

Cabaña #2 (construcción 160 m2)

Primer nivel

Cochera para 2 carros grandes

Rancho BBQ

2 perreras

Cuarto de máquinas y calentador

Bodega

Segundo nivel

Sala con chimenea de gas

Comedor

Cocina con sobre de piedra sintetizada

2 habitaciones con closet

Un baño completo

Cuarto de pilas

Tercer nivel

Espacio flexible para oficina o gym

Habitación principal con walk in closet y baño completo

Balcón amplio

Espacios adicionales

Picadero con irrigación de agua llovida

Caballeriza

Detalles importantes: La propiedad tiene 2 fincas, una de 30,000 m² y de 153,732 m², sin embargo se venden ambas como un mismo negocio, las construcciones son del año 2023, tiene un puente que soporta hasta 15 toneladas, el uso de suelo es agrícola, ideal para la ganadería. La propiedad cuenta con su propio pozo de agua y además, tanque de captación de agua para 4000 litros.

Impuestos municipales C=16 mil trimestral (ambas fincas)

Punto de referencia: la propiedad está ubicada a 15 kms del centro de Moravia, a unos 45 minutos en carro y a unos 7 kms y a unos 25 minutos del centro de San Jeronimo de Moravia. Los últimos 2 kms para llegar a la propiedad corresponde a camino de piedra.

Otras Amenidades

- Área para desayunador
- Vista a las montañas
- Walk-in Closet
- Área social
- Balcón o Terraza
- Bodega
- Calentador de agua
- Estacionamientos bajo techo
- Garaje techado
- Sala y comedor
- Vista a la naturaleza
- Tanque de Agua
- Chimenea