

Viva Escazú: Sostenibilidad, Exclusividad y Diseño en Armonía con la Naturaleza

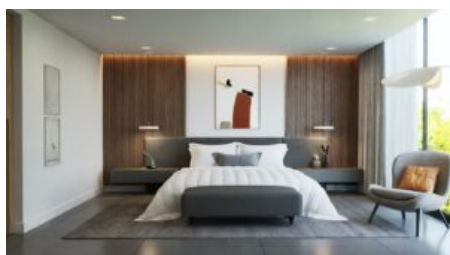

Galería de Imágenes

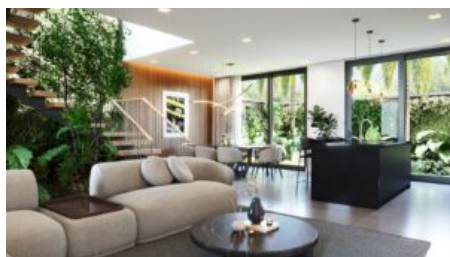



Detalles Generales

Código:	89042
Tipo de Propiedad:	Venta
Provincia:	San José
Cantón:	Escazú
Precio:	\$ 524.000,00 / C= 238.741.214,00

Características

Habitaciones:	4
Baños:	4.5
Estacionamientos:	3
Niveles/Pisos:	3
Área de Terreno:	196 m ² / 2110 ft ²
Área Construida:	368 m ² / 3961 ft ²

Descripción

? Viva Escazú le invita a vivir en armonía con la naturaleza, donde la sostenibilidad y el diseño exclusivo se fusionan para crear un hogar único. Con 4 habitaciones y 4.5 baños, esta residencia ofrece un espacio amplio y luminoso para disfrutar en familia. Los 3 estacionamientos brindan comodidad y seguridad para usted y sus seres queridos.

? CARACTERÍSTICAS PRINCIPALES

- ? 4 dormitorios
- ? 4.5 baños
- ? 3 estacionamientos
- ? 196 m² de construcción y 368 m² de terreno
- ? Año de construcción: [año]

Sumérjase en la elegancia de sus pisos de porcelanato y disfrute de espacios bien distribuidos que incluyen una sala, cocina y jardín privado. En Viva Escazú, cada detalle ha sido cuidadosamente diseñado para

ofrecerle confort y bienestar en un entorno natural inigualable.

? UBICACIÓN Y PUNTO DE REFERENCIA

Ubicada en una zona exclusiva de Escazú, este hogar le brinda un estilo de vida sofisticado y tranquilo. Con acceso a servicios premium y una comunidad vibrante, podrá disfrutar de la comodidad y seguridad que busca para usted y su familia. No pierda la oportunidad de vivir en un entorno que lo conecta con la naturaleza y la exclusividad.

? En caso de venta: "Le acompañamos en el proceso de financiamiento, conectándole con ejecutivos de distintas entidades bancarias del país, para facilitar su trámite de crédito hipotecario."

? No pierda esta oportunidad. Coordine su visita hoy mismo y descubra todo lo que esta propiedad tiene para ofrecerle. ? Trabajamos los 7 días de la semana.

Otras Amenidades

- Gimnasio
- Pet Friendly
- Walk-in Closet
- Piscina
- Área para desayunador
- Área social
- Balcón o Terraza
- Comunidad segura
- Estacionamiento de visitas
- Garaje techado
- Jardín o Parque
- Sala y comedor
- Vista a la naturaleza