

Oportunidad

ESTRENE SU RESIDENCIA EN ESCAZÚ: CONDOMINIO RODEADO DE NATURALEZA CON VISTAS MAJESTUOSAS Y PROXIMIDAD A ESCUELAS Y CENTROS COMERCIALES

Código: 89012

\$ 331.000,00

₡ 164.708.352,00

DESCRIPCIÓN DE LA PROPIEDAD

Estrene su residencia en Escazú, rodeada de naturaleza y con vistas majestuosas. Este condominio ofrece la combinación perfecta entre tranquilidad y conveniencia, al estar cerca de escuelas y centros

comerciales, brindándole un estilo de vida cómodo y moderno.

▣ CARACTERÍSTICAS PRINCIPALES

▣ 3 dormitorios

▣ 1.5 baños

▣ 3 estacionamientos

▣ 13 m² de construcción

▣ Año de construcción: [año]

▣ DISTRIBUCIÓN DE ESPACIOS

▣ Amplia sala para reuniones familiares

▣ Cocina equipada con acabados de alta calidad

▣ Áreas verdes para disfrutar al aire libre

▣ UBICACIÓN Y PUNTO DE REFERENCIA

Ubicado en una zona privilegiada de Escazú, con fácil acceso a vías principales y rodeado de naturaleza. A pocos minutos de reconocidas escuelas y centros comerciales, convirtiéndolo en el lugar ideal para establecer su hogar y disfrutar de una vida tranquila y moderna.

▣ En caso de venta, le acompañamos en el proceso de financiamiento, conectándolo con entidades bancarias para facilitar su trámite de crédito hipotecario. No pierda la oportunidad de vivir en este exclusivo condominio. ¡Coordine su visita hoy mismo y descubra todo lo que esta propiedad tiene para ofrecerle!

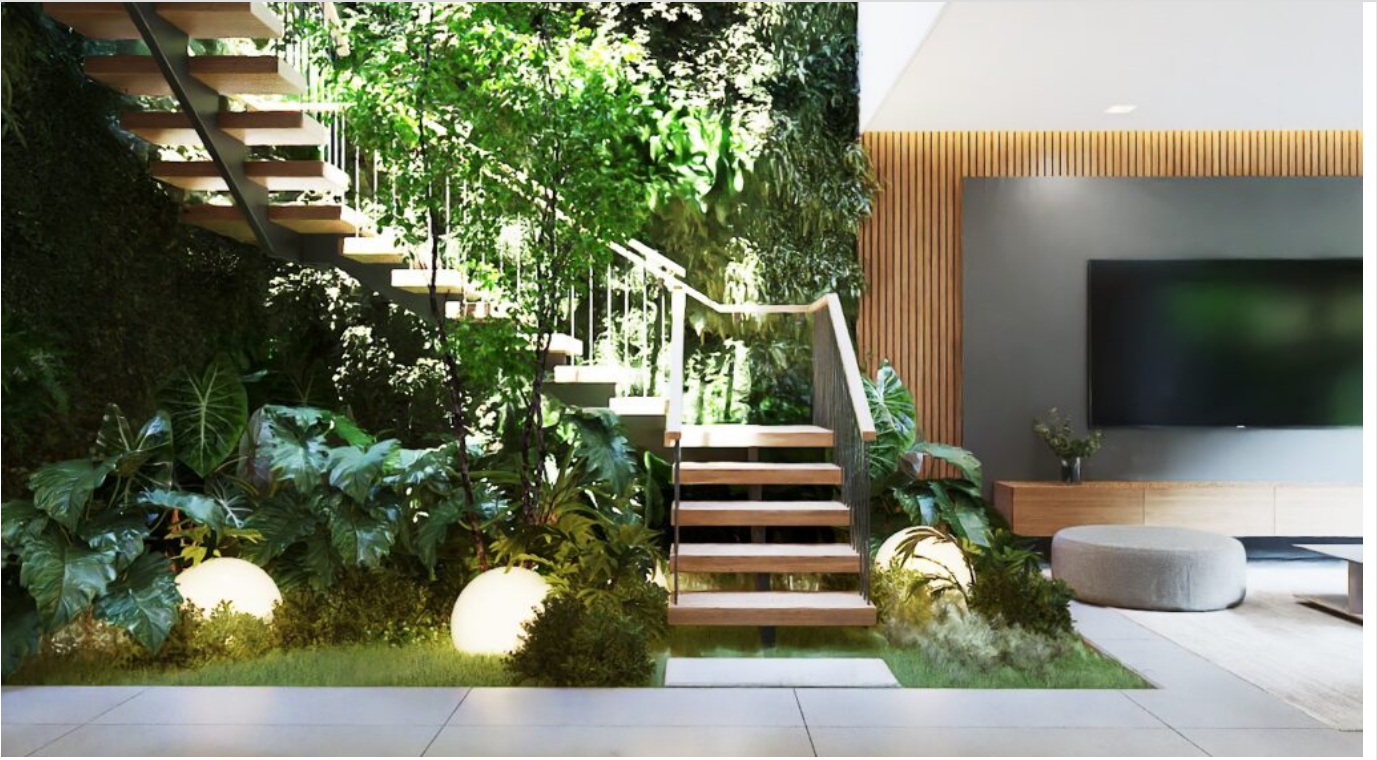

CARACTERÍSTICAS



ÁREA PARA
DESAYUNADOR



ÁREA SOCIAL



BALCÓN O TERRAZA



CERCA DE ESCUELA



COMUNIDAD SEGURA



ESTACIONAMIENTO DE

VISITAS



GARAJE TECHADO



GIMNASIO



JARDÍN O PARQUE



PET FRIENDLY



PISCINA



SALA Y COMEDOR



VISTA A LA
NATURALEZA



WALK-IN CLOSET

ENTREMOS **EN CONTACTO**

Adriana Anzellini Villegas

Asesor inmobiliario



VER PERFIL DEL ASESOR



info@terraquea.com

+506 4052-5777

