ESTRENE casa en Condominio en Pozos de Santa Ana con el MEJOR PRECIO por M2, 3 niveles, rooftop y deck con jardin

Galería de Imágenes

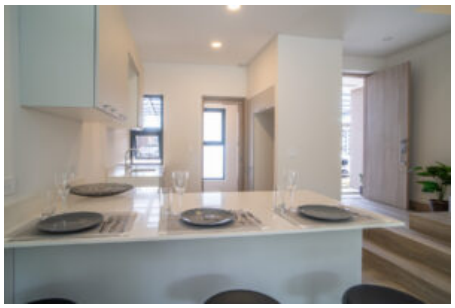

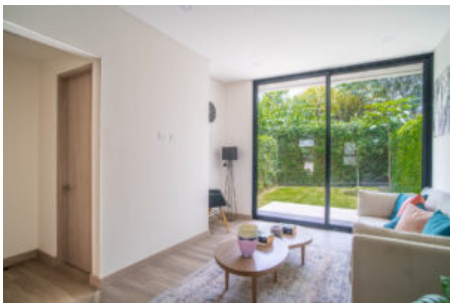

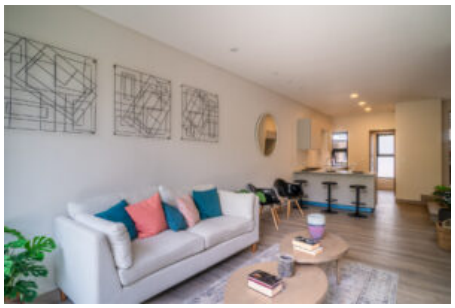
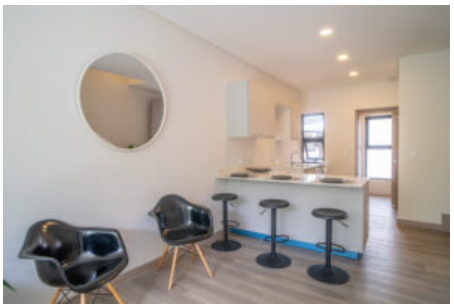

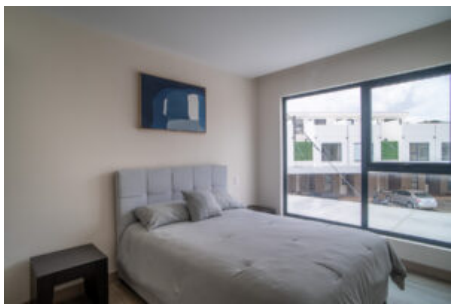
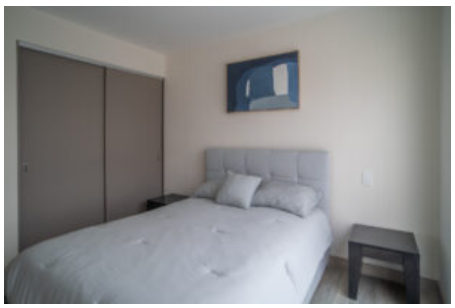
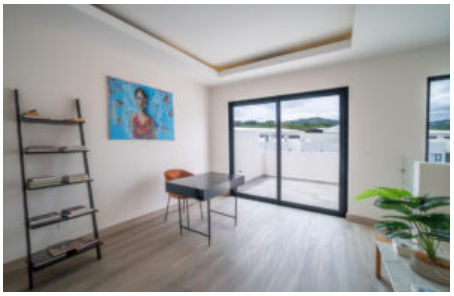

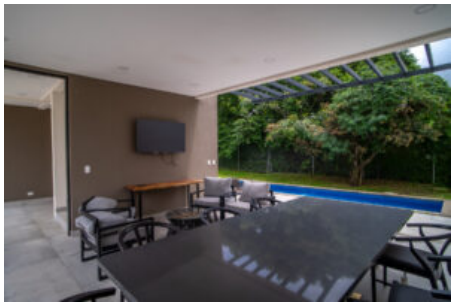

Detalles Generales

Código:	78170
Tipo de Propiedad:	Venta
Provincia:	San José
Cantón:	Santa Ana
Precio:	$ 239.500,00 / C= 109.618.749,00

Características

Habitaciones:	3
Baños:	3.5
Estacionamientos:	2
Niveles/Pisos:	3
Área de Terreno:	100 m2 / 1948 ft2
Área Construida:	181 m2 / 1292 ft2

Descripción

Este maravilloso proyecto moderno se encuentra en una zona sumamente privada en Pozos, ubicado en una calle sin salida, muy cerca de comercios, oficentros, restaurantes, centros médicos y con acceso rápido a Guachipelin así como Lindora.

Son tan solo 37 casas tipo Townhouses de tres niveles, disenadas para hacer un aprovechamiento total, optimizandolo al maximo de manera que se ofrecen buenos espacios para vivir y compartir con familia y amigos.

La casa le proporciona confort por medio de cada uno de sus detalles:

Primer Nivel

Acceso a la propiedad por medio de cerradura digital
2 parqueos
Area de Lavanderia
Baño de visitas
Cocina con desayunador (muebles europeos)
Comedor
Sala
Terraza
Jardin Privado
Deck

Segundo nivel

2 habitaciones (Una Master con su baño y walk in closet)
Baño secundario

Tercer Nivel

Sala de TV
1 Habitación
Baño completo
Terraza para el disfrute con familia o amigos

El Complejo, muy cerca de Vindi de Pozos, entre sus amenidades, le ofrece

Piscina con area social
Parqueo para Visitas
Area de Juego Para Niños

También brinda un único acceso controlado y la cuota Condominal aproximada es de $215.

El proyecto cuenta con la pre-aprobacion de varios Bancos entre los que puede elegir el financiamiento para estrenar casa propia este año.

Hága sus consultas y agenda su cita

Pueden haber variaciones

Otras Amenidades

- Área para desayunador
- Área social
- Balcón o Terraza
- Calle sin salida
- Comunidad segura
- Estacionamiento de visitas
- Jardín o Parque
- Sala y comedor