

Casa en venta de 435 m2 en Amplio Lote de 809 m2 en el Exclusivo Condominio Hacienda Espavel, La Guácima.

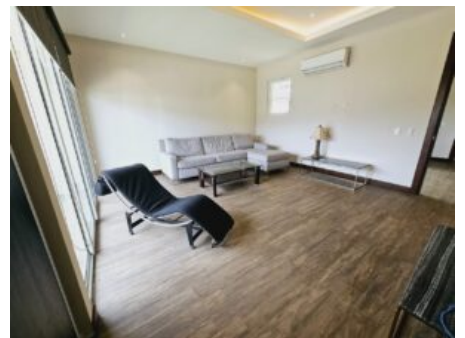

Galería de Imágenes





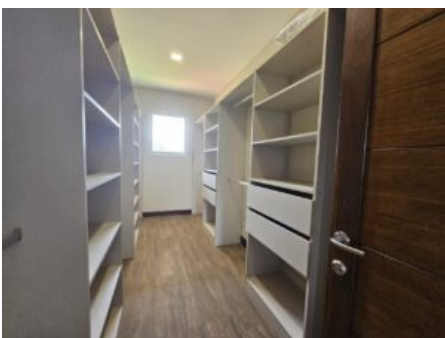



Detalles Generales

Código:	106701
Tipo de Propiedad:	Venta
Provincia:	Alajuela
Cantón:	La Guácima
Precio:	\$ 765.000,00 / C= 380.670.360,00

Características

Habitaciones:	5
Baños:	5
Estacionamientos:	4
Área de Terreno:	809 m2 / 8708 ft2
Área Construida:	435 m2 / 4682 ft2

Descripción

?? Casa de lujo en Hacienda Espavel, La Guácima - Venta y Alquiler ??

¡Oportunidad única! Rebaja de \$105,000 en esta espectacular casa dentro del exclusivo Condominio Hacienda Espavel. Antes \$870,000, ahora \$765,000. También disponible en alquiler por \$4,000 mensuales.

? Ubicación privilegiada: Cerca del Automercado, servicios esenciales y con acceso rápido a la Ruta 27.

? Detalles de la propiedad

? Área de construcción: 435 m² | Terreno: 809 m²? 5 habitaciones | 5 baños? Parqueo para hasta 4 vehículos? Distribución ideal:? Sala-comedor y cocina integrados? Gran terraza con área BBQ? Oficina (opción de habitación adicional)? Cuarto y baño de servicio? Sala de TV en planta alta

? Amenidades de Clase Mundial

??? Piscina semi olímpica y recreativa? Canchas de tenis y multiuso? Gimnasio y domo de yoga? Senderos naturales, juegos infantiles y casa del árbol? Lounge social, sala de cine y terraza con BBQ

? Seguridad 24/7, electrificación subterránea, fibra óptica y calles adoquinadas.

? Cuota condominal: C=105,000? Asesoría bancaria disponible

¡No deje pasar esta oportunidad! Contáctenos para coordinar una visita. ??

Otras Amenidades

- Área para desayunador
- Área social
- Balcón o Terraza
- Bodega
- Calentador de agua
- Cocina Empotrada
- Comunidad segura
- Cuarto y baño de empleada
- Estacionamiento de visitas
- Garaje techado
- Gimnasio
- Jardín o Parque
- Sala y comedor
- Salón de fiestas