

# De Oportunidad preciosa Casa en Venta en Guachipelín, con Piscina y Sauna dentro de Residencial

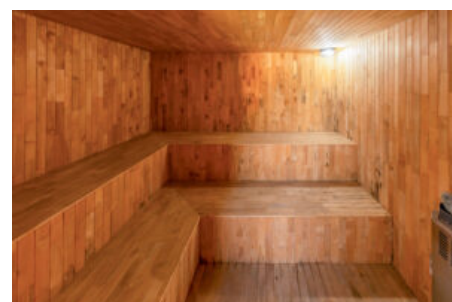

## Galería de Imágenes

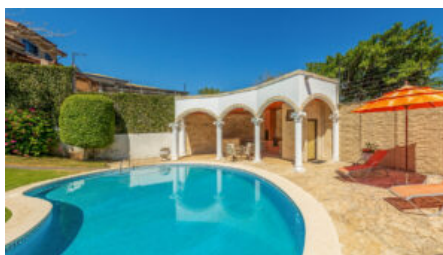

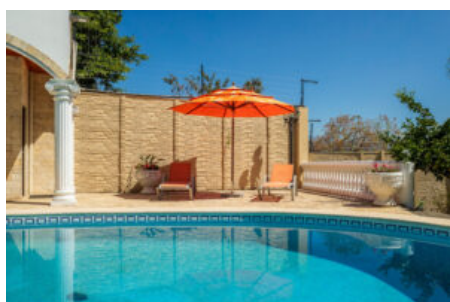
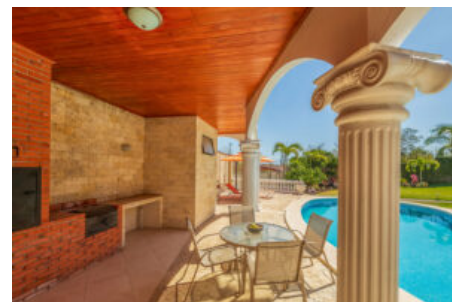
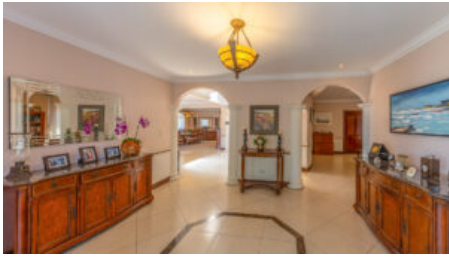
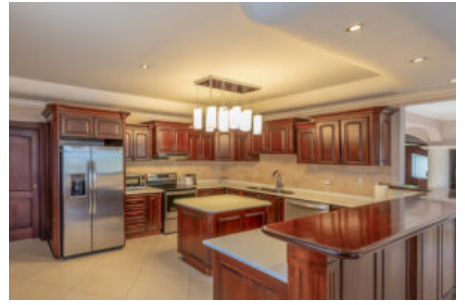
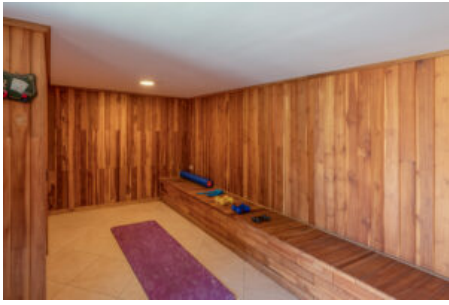

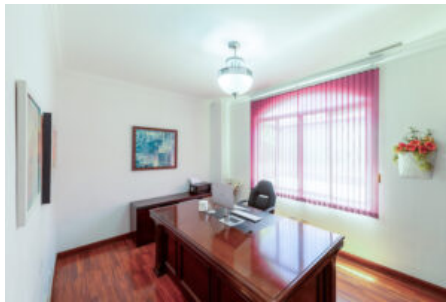
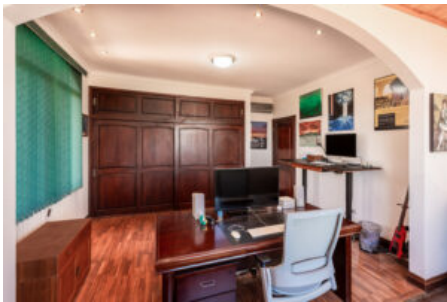
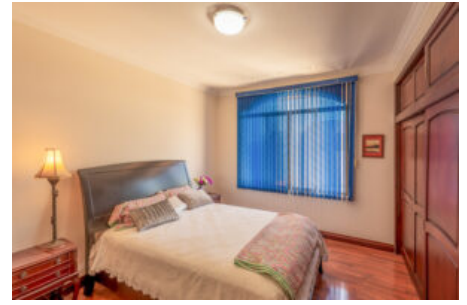
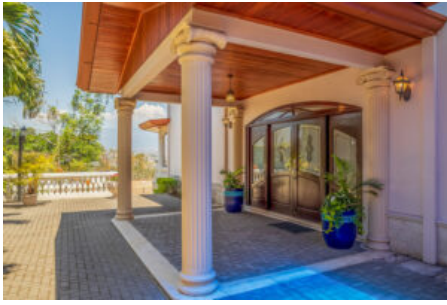

## Detalles Generales

<b>Código:</b>	121211
<b>Tipo de Propiedad:</b>	Venta
<b>Provincia:</b>	San José
<b>Cantón:</b>	Escazú
<b>Precio:</b>	\$ 995.000,00 / C= 455.412.057,00

## Características

<b>Habitaciones:</b>	6
<b>Estacionamientos:</b>	4
<b>Niveles/Pisos:</b>	2
<b>Área de Terreno:</b>	1400 m2 / 15096 ft2
<b>Área Construida:</b>	600 m2 / 6458 ft2

## Descripción

? Esta preciosa casa en Guachipelín es una oportunidad única que no querrá dejar pasar. Ubicada dentro de un exclusivo residencial, esta propiedad ofrece privacidad y seguridad, ideal para quienes buscan tranquilidad y comodidad en su hogar.

### ? CARACTERÍSTICAS PRINCIPALES

- ? 4 dormitorios
- ? Varios baños
- ? Amplio espacio de parqueo
- ? 600 m<sup>2</sup> de construcción en un terreno de 1400 m<sup>2</sup>

### ? DISTRIBUCIÓN DE ESPACIOS

- ? Espaciosas áreas sociales perfectas para el entretenimiento
- ? Cocina equipada y funcional
- ? Amplio jardín con piscina y sauna para disfrutar al aire libre

### ? AMENIDADES DEL CONDOMINIO

- o Seguridad 24/7
- o Zonas verdes y áreas recreativas
- ? Cuota condominal: consultar con el agente

### ? UBICACIÓN Y PUNTO DE REFERENCIA

Rodeada de naturaleza y con fácil acceso a servicios y comercios, esta casa en Guachipelín se convierte en el refugio perfecto para su familia. ¡Imagínese viviendo aquí y disfrutando de cada rincón de este maravilloso espacio!

? Si busca financiamiento, estamos aquí para ayudarle a conectar con entidades bancarias y agilizar su proceso. No pierda la oportunidad de visitar esta propiedad hoy mismo y descubrir todo lo que tiene para ofrecerle. ¡Contáctenos ya!

## Otras Amenidades

- Área para desayunador
- Área social
- Balcón o Terraza
- Bodega
- Calentador de agua
- Comunidad segura
- Cuarto y baño de empleada
- Elegante lobby
- Estacionamiento de visitas
- Estacionamientos bajo techo
- Garaje techado
- Jardín o Parque
- Lavandería interna
- Sala y comedor
- Vista a la naturaleza