

Condominio Arrabará: Venta de Lote en Paraíso de Cartago, Excelente Ubicación

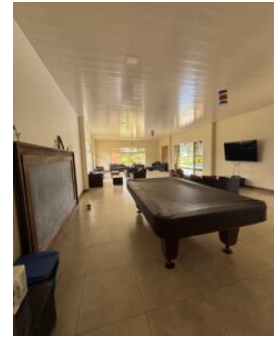

Galería de Imágenes

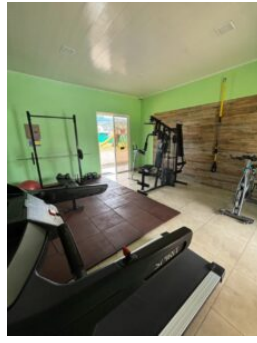



Detalles Generales

Código:	131999
Tipo de Propiedad:	Venta
Provincia:	Cartago
Cantón:	Paraíso
Precio:	\$ 73.995,25 / C= 33.600.000,00

Características

Área de Terreno:	200 m2 / 2152.78 ft2
-------------------------	----------------------

Descripción

Descubrí Arrabará: Donde la tranquilidad y la modernidad se encuentran
¡Un estilo de vida seguro, completo y lleno de naturaleza!

Si sueña con vivir en un lugar donde su familia pueda disfrutar, ejercitarse y sentirse realmente segura, este exclusivo condominio en Paraíso de Cartago es el espacio perfecto. Lotes totalmente planos de 200 m², rodeados de naturaleza, amenidades de primer nivel y un entorno diseñado para brindar bienestar, confort y tranquilidad.

Disfrute la paz de vivir en un ambiente con seguridad permanente, accesos controlados y un entorno familiar donde los niños pueden jugar y disfrutar con total confianza. La seguridad no es solo un servicio... es calidad

de vida

Aquí cada día se vive activamente:* Senderos rodeados de naturaleza para correr, caminar o andar en bicicleta* Piscina recreativa y deportiva perfecta para entrenamiento

* Gimnasio completamente equipado * Canchas para practicar sus deportes favoritos.

Casa Club con cafetería, para eventos o reuniones

Este es un lugar creado para mantenerse saludable y en movimiento, rodeado de aire puro y naturaleza.

Disfrute en familia como nunca

Amplias áreas verdes, jardines, playgrounds, área de mascotas y lagos que brindan un ambiente perfecto para compartir con quienes más ama. Un espacio donde cada fin de semana se convierte en una experiencia diferente para disfrutar, relajarse y crear recuerdos.

o A minutos del Hospital Max Peraltao Supermercados y colegios cercanos Servicios esenciales y comercios Cerca de atractivos turísticos: Orosi, Ujarrás, Cachí, Jardín Lankester y más

Seguridad y comunidad

Condominio cerrado con acceso controlado

Vigilancia 24/7

Comunidad en crecimiento, organizada y familiar

Planeamiento urbano moderno con infraestructura de calidad

Lotes 200 m², con un valor de C33.600.000 m

Cuota condominal accesible

Reserva con tan sólo \$1.000

Diversas opciones de financiamiento bancario

¡Reserve su lote hoy mismo!

Le acompañamos en el proceso de financiamiento, conectándole con ejecutivos de distintas entidades bancarias del país, para facilitar su trámite de crédito hipotecario

Coordine hoy mismo una visita y descubra por qué esta es una inversión que transforma su vida.
Trabajamos los 7 días de la semana.

Otras Amenidades

- Gimnasio
- Pet Friendly
- Vista a las montañas
- Piscina
- Área social
- Comunidad segura
- Jardín o Parque
- Salón de fiestas
- Vista a la naturaleza
- Calle sin salida