

Casa en Venta en San Isidro de Alajuela con Amplio Terreno

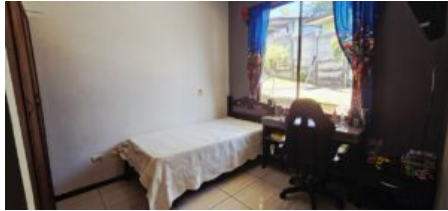

Galería de Imágenes







Detalles Generales

Código:	144847
Tipo de Propiedad:	Venta
Provincia:	Alajuela
Cantón:	San Isidro de Alajuela
Precio:	\$ 280.000,00 / C= 127.434.129,00

Características

Habitaciones:	3
Baños:	2
Estacionamientos:	4
Niveles/Pisos:	1
Área de Terreno:	200 m2 / 2152.78 ft2
Área Construida:	200 m2 / 7728.48 ft2

Descripción

? Esta acogedora casa en venta en San Isidro de Alajuela le brinda la oportunidad de vivir en un entorno tranquilo y rodeado de naturaleza, a tan solo 3 minutos de todas las comodidades que necesita. Con un amplio terreno de 718 m², esta residencia de 3 habitaciones y 2 baños es el hogar perfecto para disfrutar en familia.

? CARACTERÍSTICAS PRINCIPALES

- ? 3 dormitorios
- ? 2 baños
- ? Suficiente espacio de parqueo
- ? 200 m² de construcción en un terreno de 718 m²
- ? Año de construcción: [año]

? DISTRIBUCIÓN DE ESPACIOS

- ? Amplia sala de estar para relajarse en familia

? Cocina funcional para preparar deliciosas comidas

? Gran jardín para disfrutar al aire libre

? UBICACIÓN Y PUNTO DE REFERENCIA

Ubicada en una zona residencial consolidada de San Isidro de Alajuela, con fácil acceso a supermercados, colegios y centros comerciales. [Incluir punto de referencia si se proporcionó]

Imagínese disfrutando de la fresca brisa en su jardín, mientras sus hijos juegan libremente en el amplio terreno. Esta propiedad es la combinación perfecta de tranquilidad y comodidad. ¡No pierda la oportunidad de visitar su próximo hogar hoy mismo!

? En caso de estar interesado en la compra, estamos aquí para ayudarle en el proceso de financiamiento. Contáctenos para coordinar una visita y descubrir todo lo que esta encantadora propiedad tiene para ofrecerle.

? No espere más y programe su visita ahora mismo. Estamos a su disposición los 7 días de la semana para mostrarle su futuro hogar en San Isidro de Alajuela.

Otras Amenidades

- Área social
- Pet Friendly
- Balcón o Terraza
- Calentador de agua
- Comunidad segura
- Jardín o Parque
- Lavandería interna
- Cocina Empotrada