

# Casa en Venta en Hacienda Los Reyes, Amplio Lote 930 m<sup>2</sup>.

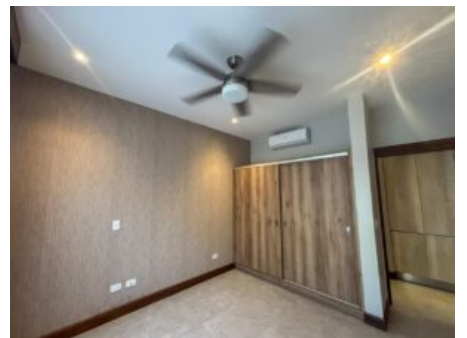

## Galería de Imágenes

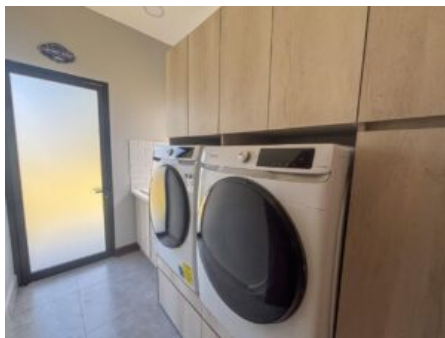

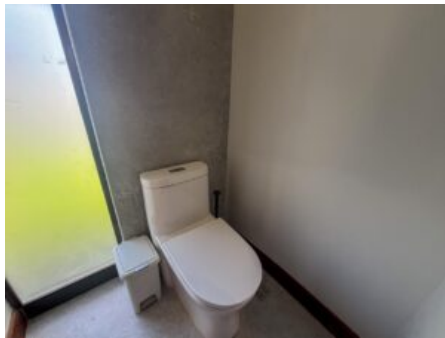
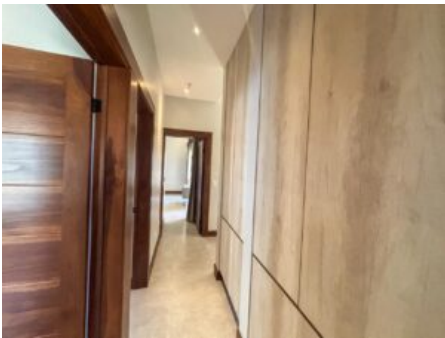



## Detalles Generales

<b>Código:</b>	146554
<b>Tipo de Propiedad:</b>	Venta
<b>Provincia:</b>	Alajuela
<b>Cantón:</b>	La Guácima
<b>Precio:</b>	\$ 525.000,00 / C= 239.903.247,00

## Características

<b>Habitaciones:</b>	3
<b>Baños:</b>	2.5
<b>Estacionamientos:</b>	8
<b>Niveles/Pisos:</b>	2
<b>Área de Terreno:</b>	930 m2 / 10010 ft2
<b>Área Construida:</b>	240 m2 / 2583 ft2

## Descripción

Vivir en Hacienda Los Reyes es disfrutar de un entorno privilegiado donde la tranquilidad, la naturaleza y el deporte se combinan para ofrecerle una calidad de vida excepcional. Ubicada en la primera etapa del residencial, esta propiedad le permite acceder fácilmente a uno de los complejos residenciales más completos del oeste del Gran Área Metropolitana.

Aquí podrá disfrutar de un estilo de vida único con cercanía a amenidades de primer nivel como campo de golf, club ecuestre, canchas de tenis, piscinas y amplias áreas verdes, además de seguridad que brinda tranquilidad a toda la familia.

La propiedad se encuentra sobre un amplio terreno de 930 m<sup>2</sup>, ofreciendo privacidad, espacio exterior y múltiples posibilidades para disfrutar del hogar. Su diseño de un solo nivel favorece la comodidad y la integración de los espacios sociales.

La casa cuenta con 240 m<sup>2</sup> de construcción, distribuidos de manera funcional para brindar amplitud y comodidad.

Distribución de la propiedad:

Sala principal

Comedor

Cocina con isla

Terraza amplia ideal para reuniones

Sala de TV

Oficina

Dormitorio principal con walk-in closet y baño privado

Dos dormitorios secundarios + oficina o cuarto adicional

2.5 baños

Área de servicio

Espacio de parqueo (2 techados) y para hasta 6 vehículos en rampa

El entorno residencial ofrece acceso a una amplia oferta de amenidades deportivas y recreativas, ideales para quienes desean disfrutar de un estilo de vida activo.

Amenidades cercanas de Hacienda Los Reyes:

Campo de golf

Club ecuestre

Canchas de tenis

Piscinas

Áreas verdes y recreativas

Cuotas:

Cuota condominal: C=32,000

Seguridad privada (opcional): C=80,000

Esta propiedad combina ubicación, amplitud de terreno y estilo de vida, convirtiéndose en una excelente oportunidad dentro de Hacienda Los Reyes.

Le acompañamos en el proceso de financiamiento, conectándole con ejecutivos de distintas entidades bancarias del país, para facilitar su trámite de crédito hipotecario.

Contáctenos para coordinar su visita y conocer esta propiedad. Trabajamos los 7 días de la semana.

## Otras Amenidades

- Área social
- Pet Friendly
- Walk-in Closet
- Balcón o Terraza
- Bodega
- Calentador de agua
- Comunidad segura
- Estacionamiento de visitas
- Estacionamientos bajo techo
- Lavandería interna
- Sala y comedor
- Vista a la naturaleza
- Cocina Empotrada
- Aires acondicionados
- Microondas
- Secadora
- 1 Studio
- Lavaplatos