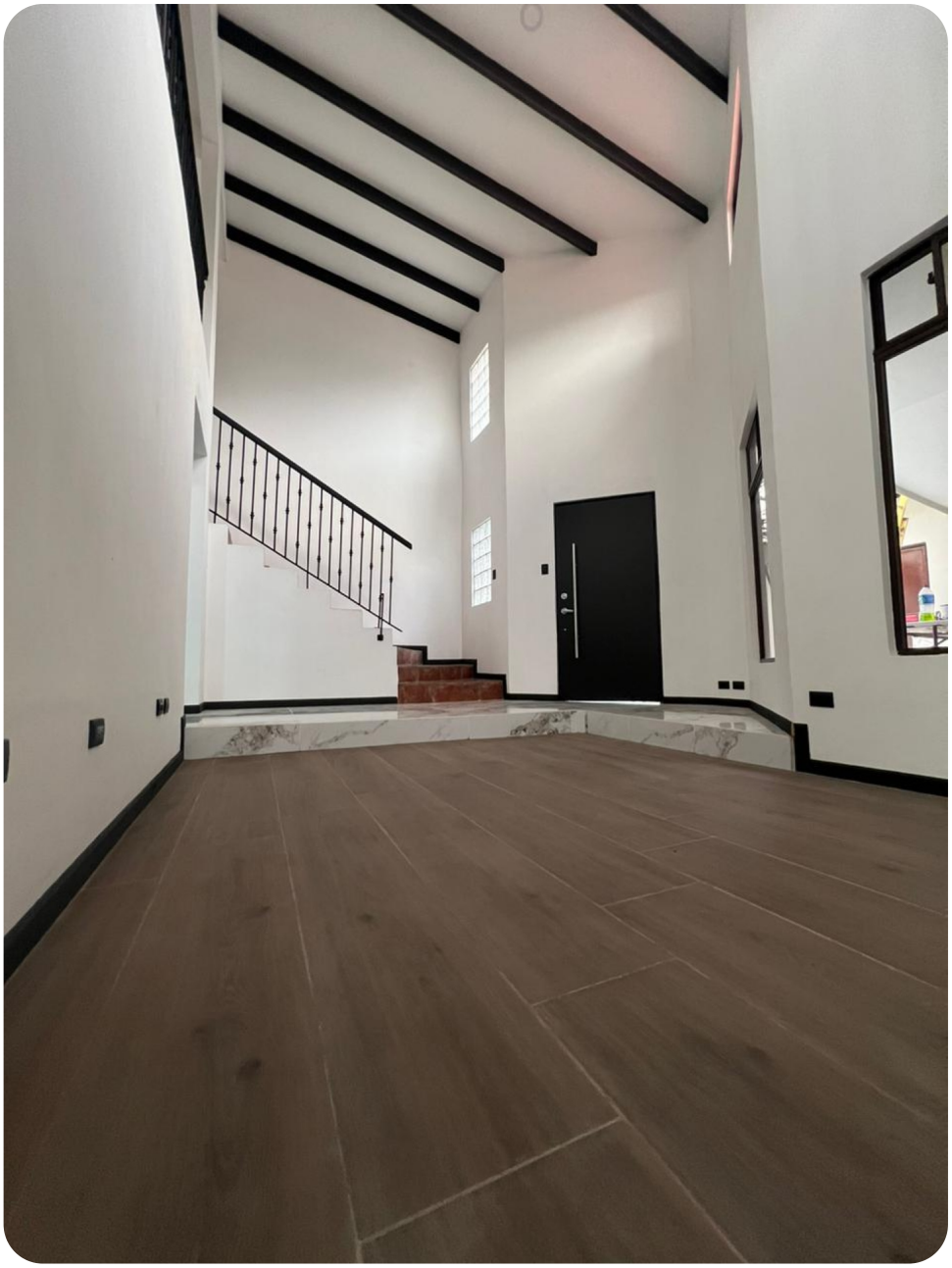

Oportunidad

CASA EN VENTA EN ALAJUELA CENTRO CON COCHERA PARA 3 VEHÍCULOS

Código: 148166

₡ 99.990.000,00

$ 219.460,24

DESCRIPCIÓN DE LA PROPIEDAD

Casa en Venta en Alajuela Centro con Cochera para 3 Vehículos.

Descubra esta espaciosa residencia en Alajuela Centro, una oportunidad única a un precio atractivo. Con 3 baños, esta propiedad ofrece una cómoda cochera para 3 vehículos, ideal para familias que valoran el espacio y la comodidad.

CARACTERÍSTICAS PRINCIPALES

- 5 dormitorios
- 3 baños
- Cochera para 3 vehículos
- 180 m² de construcción
- Año de construcción: No especificado.

Disfrute de un cálido ambiente familiar en la sala de estar, preparando deliciosas comidas en la cocina y relajándose en el jardín. Esta propiedad ofrece un espacio acogedor para crear recuerdos inolvidables en un entorno céntrico y conveniente de Alajuela.

Le acompañamos en el proceso de financiamiento. No pierda esta oportunidad. Coordine su visita hoy mismo y descubra todo lo que esta propiedad tiene para ofrecerle.

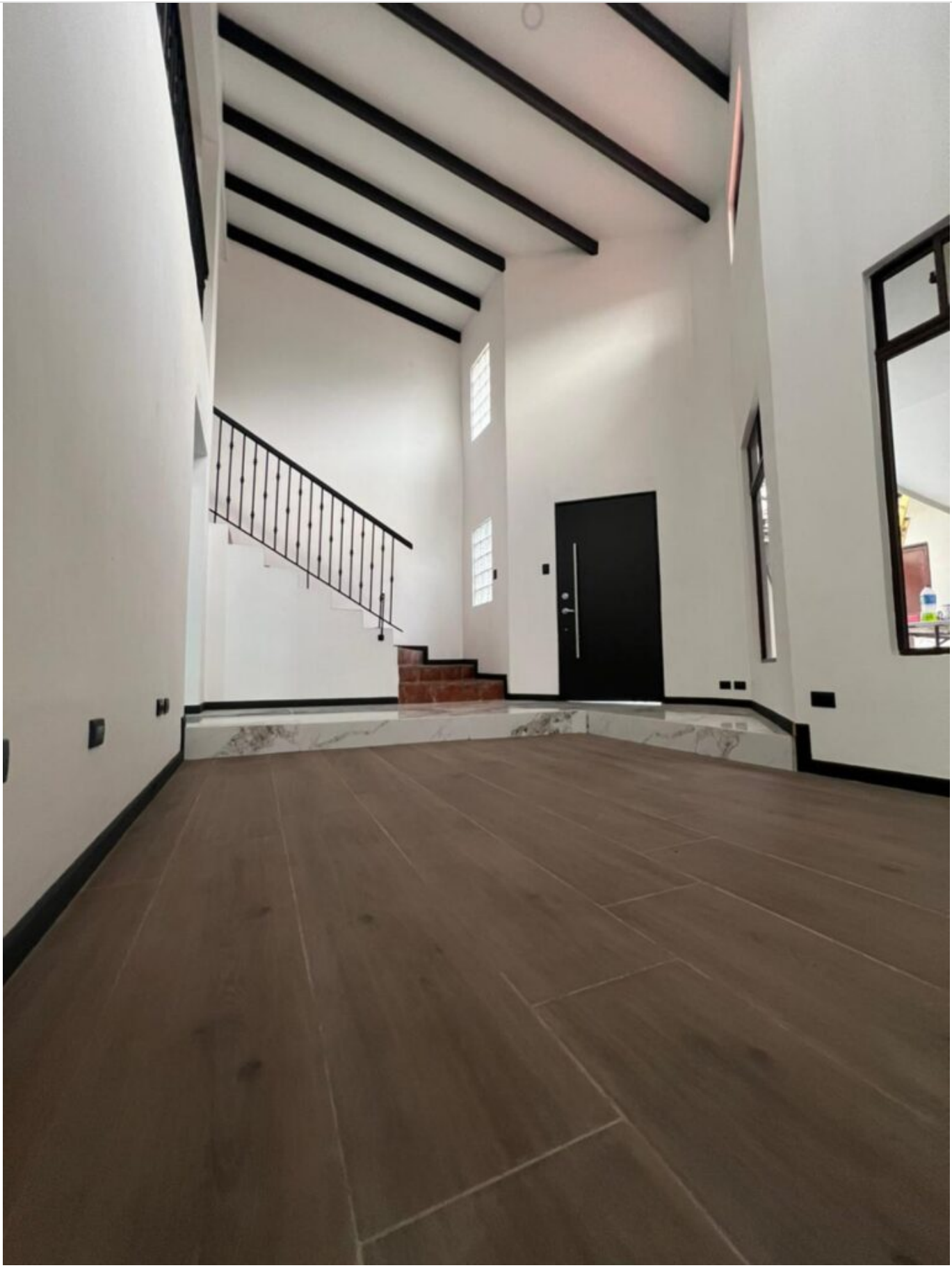

CARACTERÍSTICAS

1 STUDIO

AIRES ACONDICIONADOS

ÁREA PARA DESAYUNADOR

CALENTADOR DE AGUA

CERCA DE ESCUELA

COMUNIDAD SEGURA

GARAJE TECHADO

JARDÍN O PARQUE

LAVANDERÍA INTERNA

PET FRIENDLY

SALA Y COMEDOR

ENTREMOS **EN CONTACTO**

Laura Arce Rodríguez

Asesor inmobiliario

+ **VER PERFIL DEL ASESOR**

info@terraquea.com

+506 4052-5777