

**¡Aproveche Precios de Pre-Venta!! Ideal para Fraccionar su prima! (Reserve con solo \$3000) Exclusivo Condominio en la Ribera de Belén! 3 hab, 2.5 baños, 3 parqueos**

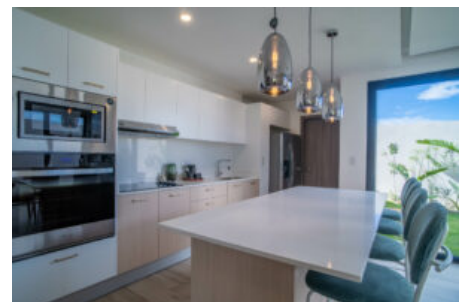

### Galería de Imágenes

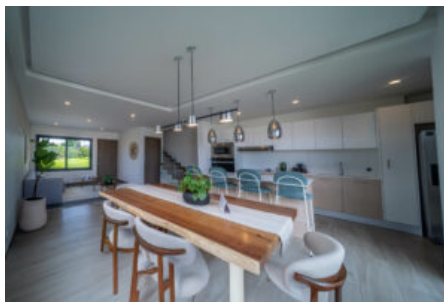

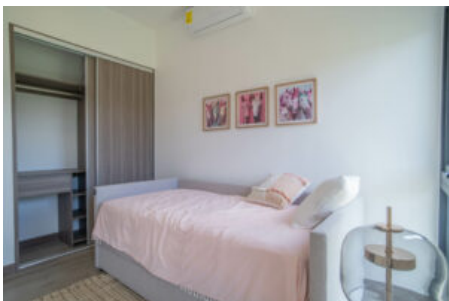
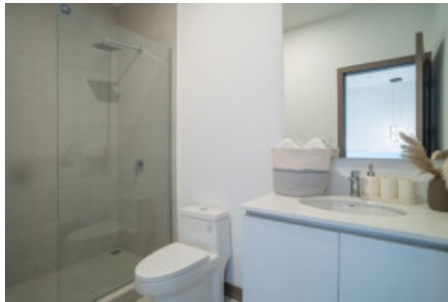
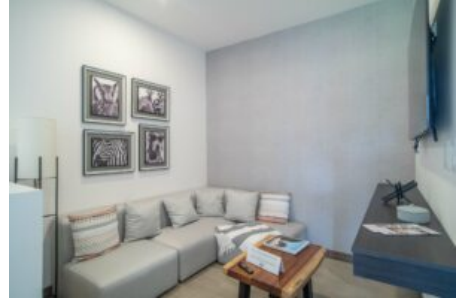

**Detalles Generales**

<b>Código:</b>	96250
<b>Provincia:</b>	Heredia
<b>Cantón:</b>	Belén
<b>Precio:</b>	\$ 272.900,00 / C= 135.797.309,00

## Características

<b>Habitaciones:</b>	3
<b>Baños:</b>	2.5
<b>Niveles/Pisos:</b>	Porcelanato
<b>Área de Terreno:</b>	180 m2 / 590.55 ft2
<b>Área Construida:</b>	120 m2 / 393.7 ft2

## Descripción

Estrene casa con moderno diseño dentro de condominio rodeado de naturaleza.

Las unidades cuentan con 180m2 internos, contruidos con acabados de primera calidad y excelente distribución en dos niveles.

En el primer piso nos encontramos con sala y comedor con agradable iluminación natural. Parqueo para 2 o bien 3 carros. (Dos estilos), cuarto de lavado y jardín trasero.

El proyecto ofrece distintos espacios de patio , ideales para el disfrute de su familia, amigos y mascotas.

Su espectacular cocina luce sobres de cuarzo y diseño italiano, destacando su amplia y cómoda isla de desayunador.

En el segundo nivel la propiedad nos ofrece una sala de TV perfecta para disfrutar de tus series y películas favoritas.

Dispone de 3 habitaciones, compartiendo un baño completo sus habitaciones secundarias; mientras la habitación principal cuenta con baño privado y walk in closet, en esta habitación destaca su espacio apto para cama King, muebles de noche y muebles de TV

Este Condominio ubicado en la Ribera de Belén ofrece:

- |                        |   |                       |
|------------------------|---|-----------------------|
| -Seguridad 24/7        | -Lap POOL                               | -Calles en Adoquín    |
| -Piscina               | -Cancha de Padel                        | -Tapia Perimetral     |
| -Casa Club             | -Cancha de Tennis                       | -Amplias áreas verdes |
| -Cancha Multiuso       | -Pet Park                               |                       |
| -Gimnasio              | -Play Para niños                        |                       |
| -Espacio de Co-working | -Sistema de electrificación subterránea |                       |

Cuota Condominal Aprox. : 100 mil colones

Ubicación: La Ribera de Belén, 200m oeste. del Hotel Marriot.

Reserve con solo: \$3000

Prima 20% : Puede ser fraccionada en 2 años

Fecha entrega aprox.: Mayo del 2027

Buscando que usted y su familia puedan disfrutar de todas estas ventajas sin salir de su comunidad.

Coordine su cita y elija la unidad que se adapte a su familia, trabajamos los 7 días de la semana