

Apartamento en venta en Rohrmoser con amplio balcón, financiamiento hasta 95% en condominio cerca a embajada Americana

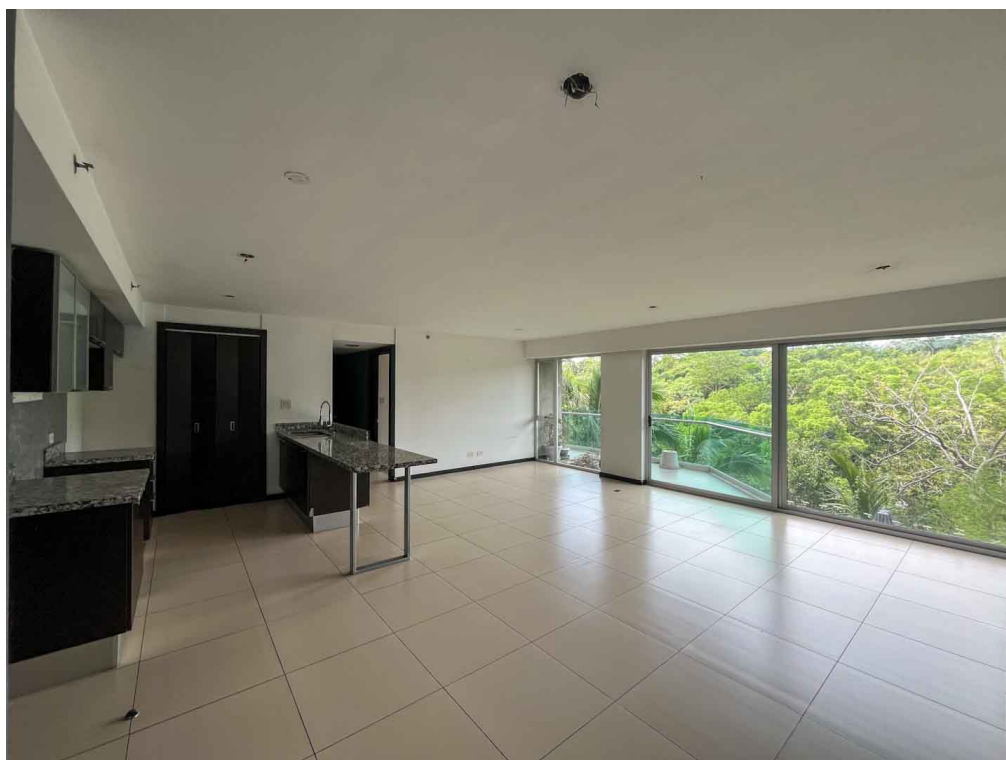

Galería de Imágenes

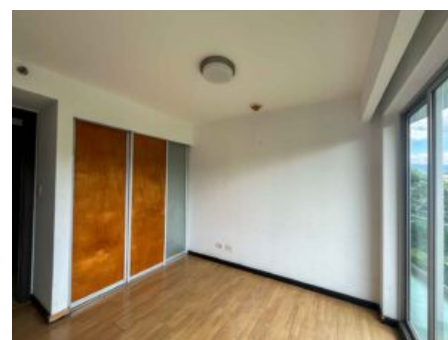

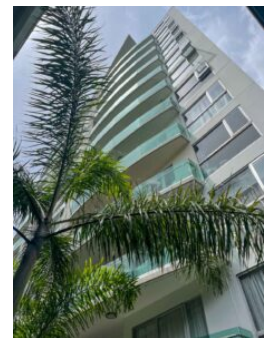

Detalles Generales

Código:	149152
Tipo de Propiedad:	Venta
Provincia:	San José
Precio:	C= 102.900.000,00 / \$ 225.209,11

Características

Habitaciones:	2
Baños:	2
Estacionamientos:	2
Niveles/Pisos:	1
Área de Terreno:	99 m2 / 1066 ft2
Área Construida:	137 m2 / 1474 ft2

Descripción

Este apartamento en venta en Rohrmoser representa una excelente oportunidad de inversión y de vivienda en una de las zonas más exclusivas y mejor ubicadas del oeste de San José. Al tratarse de un remate bancario con financiamiento de hasta el 95%, ofrece un precio de entrada muy atractivo y un margen de plusvalía difícil de encontrar en este sector.

Ubicado dentro de Paradisus, un residencial con seguridad 24/7 y amplias amenidades, este apartamento combina comodidad, privacidad y un estilo de vida pensado para quienes valoran la tranquilidad sin renunciar a la cercanía con todo. Está a pocos minutos del parque de Geroma, el Instituto Franklin Chang, Fresh Market y la Embajada Americana, con excelente conectividad hacia los principales puntos de la zona oeste.

De un solo nivel y ubicado en el segundo piso, el apartamento destaca por su distribución funcional, sus ambientes luminosos y, sobre todo, por su amplio balcón con una vista a la naturaleza que enamora: el espacio perfecto para desconectarse al final del día.

? Características destacables

Apartamento de un nivel, ubicado en el 2.º piso

Remate bancario con financiamiento de hasta el 95%

Amplio balcón con vista a la naturaleza

Condominio con seguridad 24/7

Closets empotrados

Área de desayunador

2 estacionamientos bajo techo

Bodega de almacenamiento

Ubicación premium en Rohrmoser

? Distribución

Sala y comedor integrados

Cocina funcional

2 dormitorios cómodos y bien distribuidos

2 baños completos con acabados modernos

Área de lavandería

Amplio balcón con vista a la naturaleza

Bodega y parqueo para 2 vehículos

? Amenidades del condominio

Piscina

Gimnasio

Salón social

Zona de BBQ

Áreas verdes comunes

Seguridad 24/7

? Entorno y ubicación

Cerca del parque de Geroma y Fresh Market

A pocos minutos del Instituto Franklin Chang y la Embajada Americana

Entorno residencial seguro, tranquilo y con vista a la naturaleza

Su ubicación privilegiada, sumada a la condición de remate bancario y a las facilidades de financiamiento, convierten este apartamento en una alternativa ideal tanto para inversionistas que buscan rentabilidad y plusvalía, como para quienes desean vivir cerca de todo con seguridad y confort.

En Terraquea somos expertos en el área inmobiliaria y le acompañamos en cada paso del proceso. Contamos con asesoría bancaria especializada: trabajamos con todos los bancos del país y le brindamos asesoría financiera para que encuentre la mejor opción de financiamiento para su compra.

? Coordine su visita y conozca esta excelente oportunidad en Rohrmoser.

? Trabajamos los 7 días de la semana.

Otras Amenidades

- 2 o más elevadores

- Alta rentabilidad

- Área para desayunador

- Área social

- Balcon

- Balcón o Terraza

- Bodega

- Centrico

- Cerca al parque

- Cerca de Escuela

- Cerca de Tráfico

- Comunidad segura

- Elegante lobby

- En edificio

- Estacionamiento de visitas

- Estacionamientos bajo techo

- Garaje techado

- Gimnasio

- Jardín o Parque

- Pet Friendly

- Piscina

- Rancho BBQ

- Vista a la naturaleza

- Walk-in Closet