

Amplia casa en zona residencial en venta en San Francisco de Dos Ríos

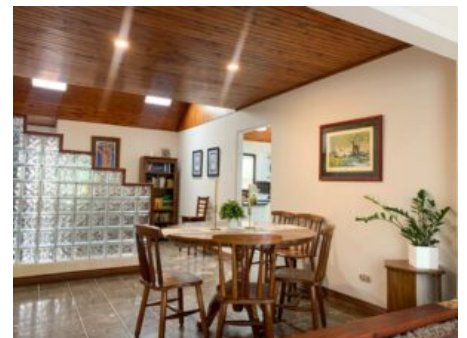

Galería de Imágenes

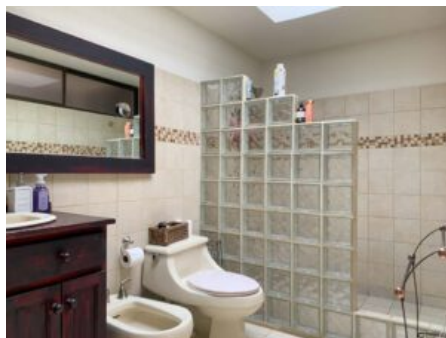





Detalles Generales

Código:	86312
Tipo de Propiedad:	Venta
Provincia:	San José
Cantón:	San Francisco de Dos Ríos
Precio:	\$ 260.000,00 / C= 118.754.664,00

Características

Habitaciones:	5
Baños:	4
Estacionamientos:	2
Área de Terreno:	276 m ² / 2971 ft ²
Área Construida:	330 m ² / 3552 ft ²

Descripción

? Bienvenido a esta amplia casa en venta ubicada en la zona residencial de San Francisco de Dos Ríos. Con 5 habitaciones y 4 baños, esta propiedad ofrece un espacio ideal para familias que buscan comodidad y funcionalidad. Con una construcción de 276 m² en un terreno de 330 m², cada rincón ha sido diseñado para brindar confort y estilo.

? CARACTERÍSTICAS PRINCIPALES ? 5 dormitorios ? 4 baños ? 2 estacionamientos ? Construcción de 276 m² ? Jardín ? Amplia cocina. La propiedad cuenta con pisos de cerámica que añaden un toque moderno y fácil de mantener, ideal para la vida familiar cotidiana.

? DISTRIBUCIÓN DE ESPACIOS ? La sala ofrece un ambiente acogedor para reuniones familiares, mientras que el jardín brinda un espacio al aire libre para relajarse y disfrutar de la naturaleza en la intimidad de su hogar. Con una excelente distribución, cada área ha sido pensada para maximizar el confort y la funcionalidad.

? UBICACIÓN Y PUNTO DE REFERENCIA Esta residencia se encuentra en una zona residencial

consolidada, rodeada de áreas verdes y con fácil acceso a servicios y comercios locales. Su ubicación estratégica ofrece tranquilidad y conveniencia, con todo lo necesario al alcance de su mano.

? Si está interesado en adquirir esta propiedad, le brindamos asesoramiento en el proceso de financiamiento para facilitar su compra. ? No pierda la oportunidad de conocer esta propiedad. ¡Coordine su visita hoy mismo y descubra la casa de sus sueños en San Francisco de Dos Ríos! ? Estamos disponibles los 7 días de la semana para atenderle.

Otras Amenidades

- Área para desayunador
- Área social
- Balcón o Terraza
- Cocina Empotrada
- Comunidad segura
- Estacionamientos bajo techo
- Garaje techado
- Sala y comedor