

San Isidro de Heredia: 3 Casas en una propiedad de más 13,000 M2 con Increíble Vista a los volcanes Turrialba e Irazu

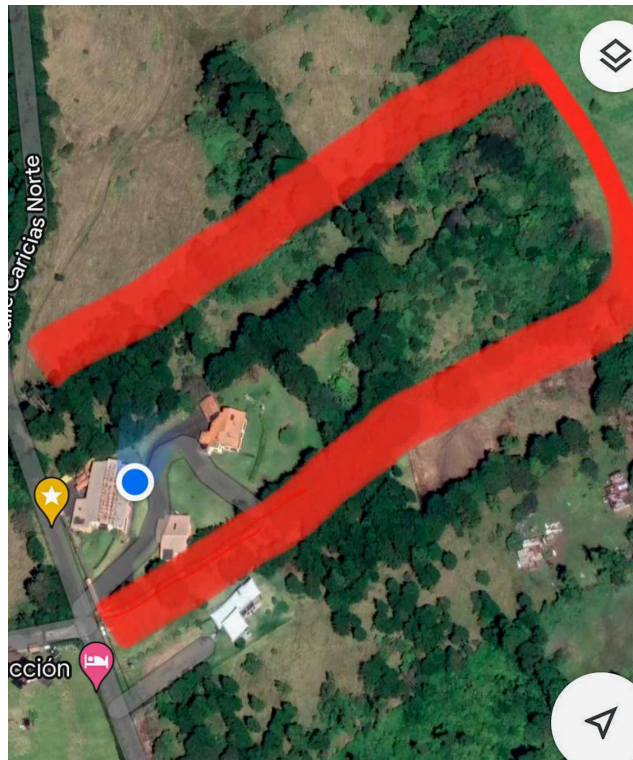

Galería de Imágenes

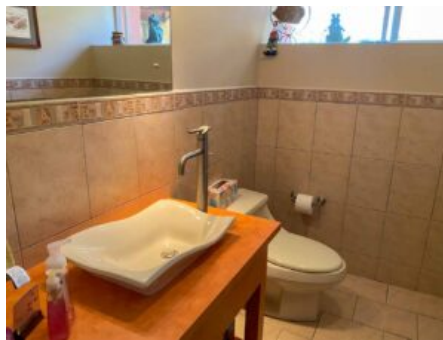

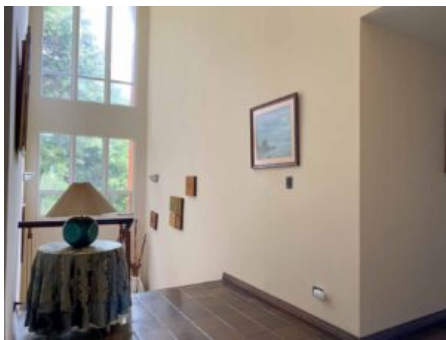

Detalles Generales

Código:	65852
Tipo de Propiedad:	Venta
Provincia:	Heredia
Cantón:	San Isidro de Heredia
Precio:	\$ 1.500.000,00 / C= 746.412.471,00

Características

Habitaciones:	6
Baños:	5
Estacionamientos:	5
Niveles/Pisos:	2
Área de Terreno:	13100 m2 / 141007 ft2
Área Construida:	1200 m2 / 12917 ft2

Descripción

? Esta espectacular propiedad en San Isidro de Heredia le ofrece la oportunidad única de adquirir tres casas completamente funcionales en un terreno de más de 13,000 m² con una vista impresionante a los volcanes Turrialba e Irazú. Imagínese despertar cada mañana con el majestuoso paisaje de fondo y disfrutar de la tranquilidad y privacidad que este lugar exclusivo le brinda.

? CARACTERÍSTICAS PRINCIPALES ? 6 dormitorios ? 5 baños ? Amplio espacio de parqueo ? 1200 m² de construcción en un terreno de 13,100 m² ? Año de construcción: No especificado

? DISTRIBUCIÓN DE ESPACIOS ? Cada una de las tres casas cuenta con sus propias áreas de sala, cocina y dormitorios, perfectamente diseñadas para brindar comodidad y privacidad a sus residentes. El extenso terreno también ofrece la posibilidad de disfrutar de jardines y áreas verdes para relajarse y conectar con la naturaleza.

? UBICACIÓN Y PUNTO DE REFERENCIA Situada en una zona residencial exclusiva, esta propiedad destaca por su fácil acceso y cercanía a servicios y comercios locales. Además, la proximidad a los volcanes Turrialba e Irazú le proporciona un entorno natural inigualable, perfecto para quienes valoran la belleza escénica y la tranquilidad.

Otras Amenidades

- Pet Friendly
- Rancho BBQ
- Sala y comedor
- Tanque de Agua
- Vista a la naturaleza
- Vista a las montañas