

? ¡Vive el Lujo Natural! Rebajada !!! a \$359,000 Casa en Guachipelín con Hermosas Vistas, Amenidades y Precio de Oportunidad

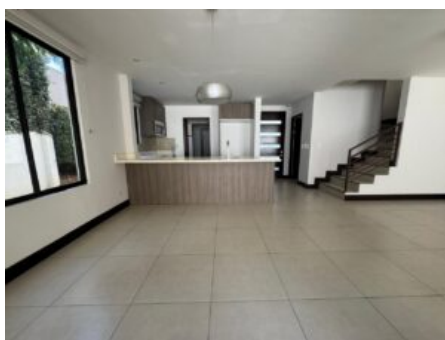

Galería de Imágenes

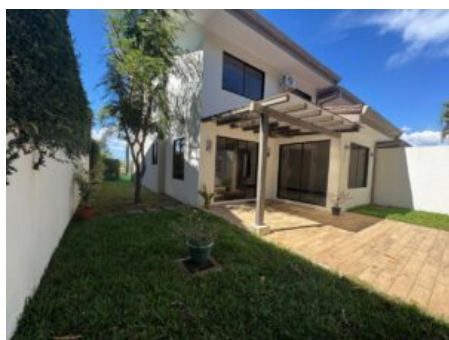

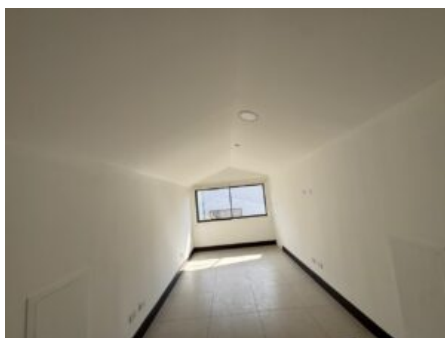
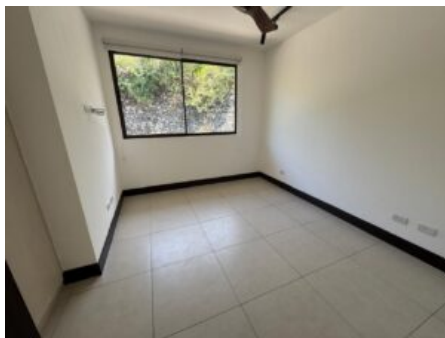
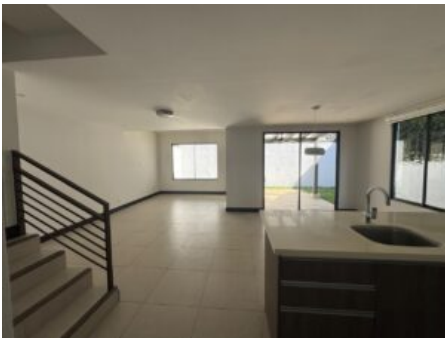

Detalles Generales

Código:	142558
Provincia:	San José
Cantón:	Escazú
Precio:	\$ 359.000,00 / C= 178.641.385,00

Características

Habitaciones:	4
Baños:	3.5
Niveles/Pisos:	Porcelanato
Área de Terreno:	270 m2 / 885.83 ft2
Área Construida:	235 m2 / 771 ft2

Descripción

? ¡Vive el Lujo Natural! Ubicada en Guachipelín, esta casa rebajada a \$359,000 ofrece una oportunidad única de disfrutar de hermosas vistas y amenidades exclusivas. Con 4 habitaciones, 3.5 baños y un área construida de 235 m², este hogar combina confort y elegancia en un entorno seguro las 24 horas.

? CARACTERÍSTICAS PRINCIPALES

- ? 4 dormitorios
- ? 3.5 baños
- ? Amplio espacio de estacionamiento
- ? 270 m² de terreno y 235 m² de construcción
- ? Año de construcción: ¡Inclúyelo si lo proporcionan!

? DISTRIBUCIÓN DE ESPACIOS

- ? Espaciosas áreas sociales para el disfrute en familia
- ? Cocina equipada con acabados de calidad
- ? Amplio jardín para relajarse al aire libre

? UBICACIÓN Y PUNTO DE REFERENCIA

Ubicada en una zona residencial exclusiva, cercana a comercios y servicios. ¡Aproveche esta oportunidad para vivir en un entorno de lujo y confort! No pierda la oportunidad de visitar esta propiedad y descubrir todo lo que tiene para ofrecerle.

? En caso de venta, le asesoramos en el proceso de financiamiento con entidades bancarias locales. ¡Coordine su visita hoy y déjese enamorar por esta residencia de ensueño!