

Beautiful Smart Home is in a Condominium in Guachipelín de Escazú, close to shopping centers, schools, and more.

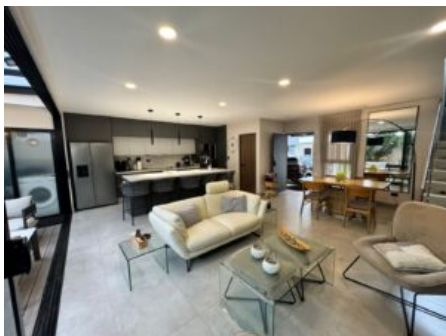

Galería de Imágenes

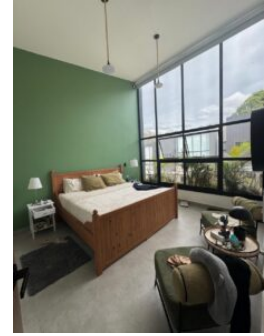



Detalles Generales

Código:	141048
Tipo de Propiedad:	For Sale
Provincia:	Escazú
Precio:	\$ 325,000.00 / C= 148,074,226.00

Características

Habitaciones:	3
Baños:	2.5
Estacionamientos:	2
Área de Terreno:	120 m2 / 1292 ft2
Área Construida:	164 m2 / 1766 ft2

Descripción

? Descubre esta hermosa casa inteligente en un condominio en Guachipelín de Escazú, perfectamente ubicada cerca de centros comerciales, colegios y más. Disfrute de la comodidad y tecnología en un entorno seguro las 24 horas del día.

? CARACTERÍSTICAS PRINCIPALES ? 3 dormitorios ? 2.5 baños ? Espacio de porcelanato ? 164.06 m² de terreno ? Año de construcción disponible: sí.

? DISTRIBUCIÓN DE ESPACIOS: Amplias áreas comunes, cocina moderna y funcional, y un patio privado para relajarse al aire libre. ¡El lugar perfecto para llamar hogar!

? UBICACIÓN Y PUNTO DE REFERENCIA: Este hogar se encuentra en una zona privilegiada con acceso

conveniente a servicios y entretenimiento. Una oportunidad única que no querrá perderse.

? Para facilitar su compra, lo asistimos en el proceso de financiamiento con entidades bancarias de confianza. ¡No deje pasar esta oportunidad! Contáctenos hoy para programar su visita y descubrir todo lo que esta propiedad tiene para ofrecerle.

Otras Amenidades

- Área para desayunador
- Balcón o Terraza
- Estacionamiento de visitas
- Jardín o Parque
- Lavandería interna
- Aires acondicionados
- Near school
- Swimming Pool
- Fitness Center
- Social Area
- Warehouse
- Electric water heater
- Electric water heater
- Safe Community
- Safe Community
- Visitor parking
- Covered Garage
- Covered Garage
- Garden or park
- Laundry Room
- Pet Friendly
- Living and dining room
- Living and dining room
- Party Hall
- Party Hall
- Walk-in Closet
- Built-in Kitchen
- Built-in Kitchen
- Air Conditioning
- Smart Home
- Smart Home