

Beautiful House with Spectacular View, in a Very Exclusive and Safe Condominium in Mata de Plátano, Goicoechea

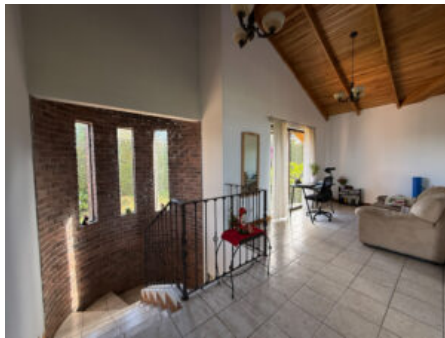

Galería de Imágenes

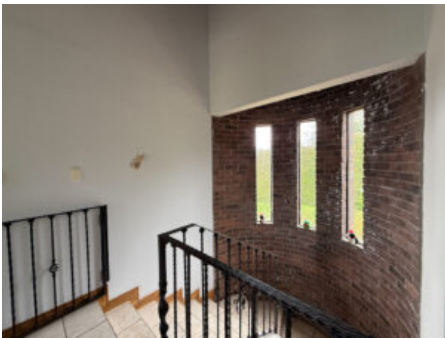





Detalles Generales

Código:	141652
Tipo de Propiedad:	For Sale
Provincia:	San José
Cantón:	Goicoechea
Precio:	\$ 450,000.00 / C= 204,709,875.00

Características

Habitaciones:	4
Baños:	3.5
Estacionamientos:	5
Niveles/Pisos:	3
Área de Terreno:	856.77 m2 / 9222.18 ft2
Área Construida:	336 m2 / 3616.67 ft2

Descripción

? Esta hermosa casa con una vista espectacular se encuentra en un condominio exclusivo y seguro en Mata de Plátano, Goicoechea. Imagínese despertar cada mañana con la naturaleza como su vecina y disfrutar de la tranquilidad que ofrece este entorno privilegiado.

? CARACTERÍSTICAS PRINCIPALES ? 3 dormitorios, ? 3.5 baños, ? amplio espacio de parqueo y una generosa área construida de 336 m² en un terreno de 856.77 m², garantizando privacidad y comodidad para usted y su familia. Año de construcción: [año].

? DISTRIBUCIÓN DE ESPACIOS ? La residencia cuenta con una sala luminosa y acogedora, una cocina equipada para satisfacer las necesidades culinarias más exigentes, y un jardín que invita a momentos de relajación al aire libre. Además, el condominio ofrece amenidades exclusivas para su disfrute.

? UBICACIÓN Y PUNTO DE REFERENCIA Situado en una zona de alta plusvalía, cercano a servicios y con fácil acceso a vías principales, este hogar se convierte en un oasis urbano para quienes buscan vivir en armonía con la naturaleza sin renunciar a la comodidad de la ciudad.

? Si está interesado en adquirir esta propiedad, permítanos guiarlo en el proceso de financiamiento para hacer realidad su sueño de tener un hogar con una vista espectacular. ? No pierda la oportunidad de visitar esta exclusiva residencia y descubrir todo lo que tiene para ofrecerle. ¡Estamos disponibles los 7 días de la semana para atenderle!

Otras Amenidades

- | | |
|------------------------------|--------------------------|
| - Balcón o Terraza | - Covered Garage |
| - Estacionamiento de visitas | - Covered Garage |
| - Social Area | - Living and dining room |
| - Social Area | - Living and dining room |
| - Balcony or Terrace | - Party Hall |
| - Electric water heater | - Party Hall |
| - Electric water heater | - Vista a las montañas |
| - Visitor parking | - Walk-in Closet |